

STADT MENGEN LANDKREIS SAULGAU BEBAUUNGSPLAN „GRANHEIMER STEIGE“

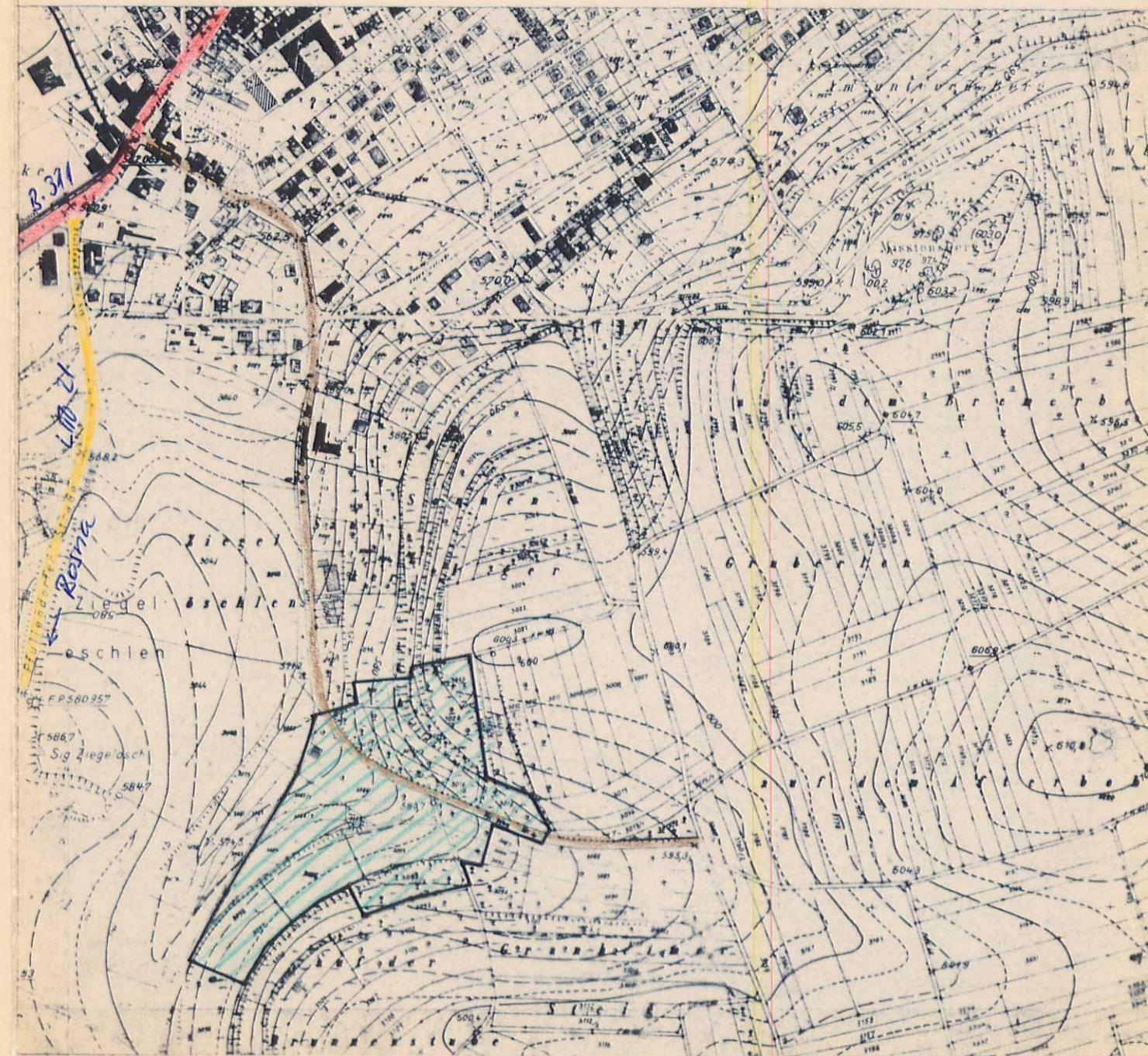
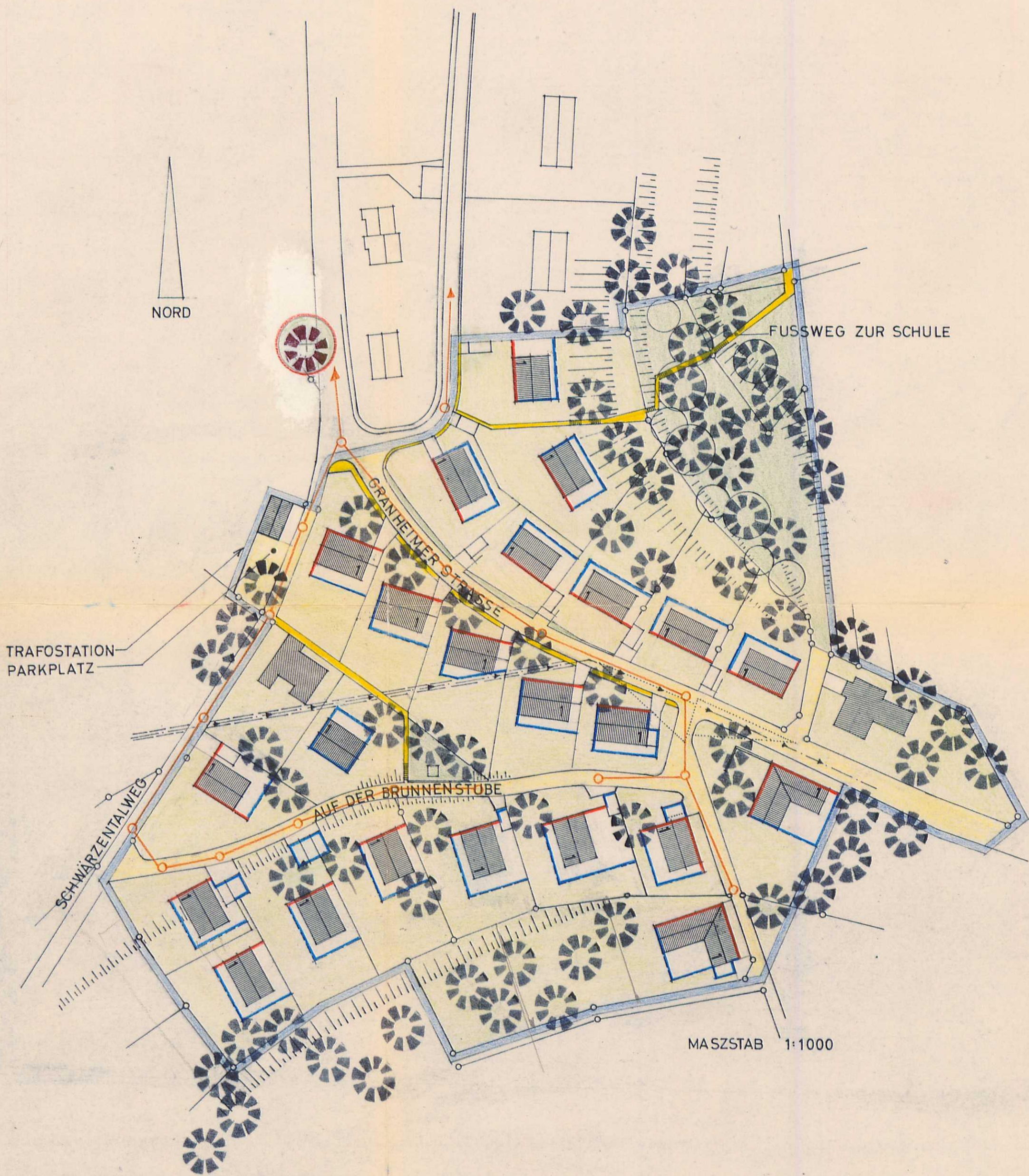

Aufgestellt
München, den 15. Juni 1963

John Kowitz
Dipl.-Ing., Architekt

Öffentlich ausgelegt gemäß § 2 BBauG vom 1. - 30. April 1963.
Mengen, den 30. April 1963

J. Menz
Bürgermeister

Als Satzung beschlossen auf Grund des § 4, Abs. 1 der GO
für BW in Verbindung mit § 10 BBauG in der Gemeinderats-
sitzung vom 19. November 1963.

Mengen, den 19. November 1963

J. Menz
Bürgermeister

Genehmigt gemäß § 10 BBauG.

Saulgau, den 11. Juni 1964
Landratsamt



Ortsüblich bekanntgemacht und öffentlich ausgelegt
am 10. Juli 1964.

Mengen, den 10. Juli 1964.

J. Menz
Bürgermeister

LEGENDE

- | | | | |
|--|-------------------------------------|--|-------------------------|
| | STRASSENFLÄCHE MIT FUSSWEG | | BAULINIE |
| | ÖFFENTLICHE GRÜNFLÄCHE | | BAUGRENZE |
| | PRIVAT NICHT ÜBERBAUBARE FREIFL. | | GRENZE DES PLANBEREICHS |
| | GEBÄUDE MIT FIRSTR. u. GESCHOSSZAHL | | |
| | GARAGE MIT DURCHGANG | | |
| | ZU ERHALTENDE BÄUME | | |
| | DRUCKLEITUNG MIT LEITUNGSRECHT | | |
| | ENTWÄSSERUNGSLEITUNG | | |

STRASSENPROFILE

