



HAUSANSCHRIFT	Ausbildungszentrum Spezielle Operationen Staufer-Kaserne, Kasernenstraße 20 88630 Pfullendorf
	+49 (0) 75 52 4 05 2031
	+49 (0) 75 52 4 05 2038
E-MAIL	AusbZSpezOpStabS3@bundeswehr.org
BEARBEITER	Leutnant Heims
DATUM	16.04.2026
AZ	34-06-00

Empfänger:

LKdo Baden-Württemberg
S3 Abt ABC Abw/SchAufg
Theodor-Heuss-Kaserne
Nürnbergerstraße 184
70374 Stuttgart

LKdo Bayern
S3 TerrPlanung/Einsatz/Ausbildung/Übung
Fürst-Wrede-Kaserne
Ingolstädter Straße 240
80939 München

Voraus exemplar:

BAIUDBw KompZ

Baumanagement Stuttgart Ref K 4
Nürnbergerstraße 184
70374 Stuttgart

Kreisverwaltungsbehörde(n)
LRA Sigmaringen

Baumanagement München Ref K 4
Dachauer Str. 128
80637 München

Meldung über die beabsichtigte Durchführung einer Truppenübung

bis zur Stärke einer/s Kompanie/Batterie/Staffel bzw. bis zu 250 Soldaten
 Bataillon/Regiment bzw. mehr als 250 bis 600 Soldaten
 Brigade bzw. mehr als 600 bis 1 500 Soldaten
 mehr als einer Brigade bzw. mehr als 1 500 Soldaten

Anlagen: 1. Karte des gesamten Übungsraumes (**rot**)
2. Karte des O-Marsch (**blau**)
3. Karte des Übungsraumes Leben im Feld (**grün**)
4. Karte des Übungsraumes Grundlage Spähtrupp (**lila**)

1. Nähere Angaben zur Übung

1.1 Name (Deckname) und Art der Übung:

GdlgKpfOpVbSpezKr KSM

1.2 Leitung der Übung (Name, DGrad, DStg):

Leitender: BREHER, OTL, InChef VI. Inspektion

Durchführender: GAMPER, OL, HslLtr Hsl 61

1.3 Zeitliche Durchführung der Übung:

Anmarsch:

von: 11.05.2026; 08:00 Uhr

bis: 11.05.2026; 09:00 Uhr

Übung: **Anlage 1**

von: 11.05.2026; 09:00 Uhr

bis: 13.05.2026; 09:00 Uhr

Abmarsch:

von: 13.05.2026; 09:00 Uhr

bis: 13.05.2026; 10:00 Uhr

1.4 Übungsraum: (Angabe der betroffenen Landkreise/Ortsangaben/Koordinaten **MGRS**)

LKrs Sigmaringen / SCHWENNINGEN / 32UNU0045628100

LKrs Sigmaringen / HOCHBERG / 32UNU1782332858

LKrs Sigmaringen / OSTRACH / 32TNU2844911028

LKrs Sigmaringen / EBRATSWEILER / 32TNU1287402347

LKrs Sigmaringen / THALHEIM / 32UNU0242816955

1.4.1 Die Übung findet im freien Gelände statt

und in Kasernen, auf StOübPI/ TrÜbPI

aber überwiegend in Kasernen, auf StOübPI/ TrÜbPI

1.4.2 Schwerpunkte der Übungshandlungen mit Kettenfahrzeugen sowie maß- und gewichtsüberschreitenden Rad-Kfz (Raum/ Ort mit Koordinaten):

Zeit von: _____

bis: _____

1.4.3 Voraussichtliche sonstige Ballungsräume (Raum/ Ort mit Koordinaten):

Nacht O-Marsch 12.05.2026; 22:00 Uhr bis 13.05.2026; 08:00 Uhr im Raum **Anlage 2 (blau)**

2. Gesamtstärke der Truppe:

Soldaten
28

Gesamtzahl Fahrzeuge	Radfahrzeuge
5	5
davon MLC 24 u. höher	0

	Anzahl Bezeichnung
Kettenfahrzeuge	0
davon Kampfpanzer	0
davon gepanzerte Kampffahrzeuge	0
davon Artilleriesysteme	0
Sonstige	0

davon Truppen anderer Nationen: **(Anmeldung bei BMVg SE I 4 durch die Bearbeiter der ÜbTrp)**

Truppenteil/ Nation	Soldaten	Radfahrzeuge	Kettenfahrzeuge
/	/	/	/

2.1 Stärke der im freien Gelände übenden Truppe (evtl. zeitlich/räumlich begrenzt):

von: 11.05.2026 bis: 12.05.2026

Raum / Ort/Koordinaten (4-stellig):

11.05.2026 siehe **Anlage 3 (grün)**

O Leibertingen Waldkante / 32UNU0272120904 -- SO Leibertingen Waldkante / 32UNU0232519628 --
Freifläche L196 / 32UNU0483919821 -- Freifläche L196 / 32UNU0478820651

12.05.2026 Siehe **Anlage 4 (lila)**

NO Engelswies Waldkante / 32UNU1197522638 -- S Sigmaringen Waldkante / 32UNU1649223988
-- N Menningen Waldkante / 32UNU1211118639 -- N Ablach Waldkante / 32UNU1679920065

Soldaten
28

Gesamtzahl Fahrzeuge	Radfahrzeuge
5	5
davon MLC 24 u. höher	0

Großraum- und Schwerlasttransport:

	Gewicht	Achslast	Breite	Höhe	Länge
Fahrzeugart:	0	0	0	0	0
Fahrzeugart:	0	0	0	0	0
Fahrzeugart:	0	0	0	0	0

Gewicht des schwersten Fahrzeuges: 5 t

2.2 Art und Anzahl der eingesetzten Luftfahrzeuge (ggf. Vermerk über Lfz anderer Nationen) und
Drohnen:

vorbehaltlich Zuweisung!

Art:	Wählen Sie ein Element aus.	Wählen Sie ein Element aus.	Wählen Sie ein Element aus.
Anzahl:			
Einsatzraum: (Ort/Raum/Koordinaten)			
Flughöhe:			
Zeitraum:			

	Ort/Raum/Koordinaten	Zeit
Außenlandungen:		
Fallschirmabsprünge:		
Absetzen von Lasten:		

2.3 Art und Anzahl der eingesetzten Boote, Fähren, Brücken:

Art:		
Anzahl:		
Einsatzraum: (Ort/Raum/Koordinaten)		
Flusskilometer:		
Zeitraum:		

3. Einzelheiten zur Übung:

		ja	nein
3.1 Verpflegung im Gelände	Speiseausgabe	<input checked="" type="checkbox"/>	<input type="checkbox"/>
	Einsatz von Feldküchen	<input type="checkbox"/>	<input checked="" type="checkbox"/>
3.2 Erdarbeiten		<input type="checkbox"/>	<input checked="" type="checkbox"/>
3.3 Tarnmaterial		<input type="checkbox"/>	<input checked="" type="checkbox"/>

	Ort/Raum/Koordinaten	Zeit
3.4 Umschlag/ Versorgung von/mit Kraft-/Schmierstoffen, Betankung im freien Gelände		
3.5 Sperren von Verkehrswegen		
3.6 mehr als verkehrsübliche Nutzung von Straßen		
3.7 Nachtmärsche	siehe Anlage 2 (blau)	12.05. (22:00) bis 13.05.2026 (08:00 Uhr)

3.8 Verwendung von Munition:

(Munitionsbezeichnung, Modellnummer/ Munitionsaustauschcode, Anzahl, Beschreibung)

Patrone, Manöver, 5,56mmx45, DM18A1/ AL08, 5400 Patr., Manövermunition für Gewehr G36

Patrone, Manöver, 7,62mmx51, DM68A1/ AM27, 2400 Patr. ManMun für Maschinengewehr MG3

Patrone, Manöver, 5,56mmx45, DM18A1/ AA69, 3000 Patr., ManMun für Maschinengewehr MG4

Granate, Hand, 800g, DM45/ GS14, 30 HGr, Nebelhandgranate

Signal, Licht, 26,5mm, DM13A2/ LS63, 5 Patr., PT Signalpistolenmunition Einzelstern rot

Signal, Licht, 26,5mm, DM15A2/ LS65, 5 Patr., PT Signalpistolenmunition Einzelstern weiß

Ladung, Beobachtungs-, Übungshandgranate, DM88/ GU77, Knall und Blitz, 40 HGr, ÜbKörper

Zünderoberteil, Übungshandgranate, DM28/ GU78, 30 Stück, Zünderoberteile für ÜbKörper

Ladung, Beobachtungs-, Übungshandgranate, DM48A1B1/ GU 79, 30 Stück, PT Ladung für ÜbKörper

3.9 Weitere Inanspruchnahmen nach Bundesleistungsgesetz (BLG):

entfällt

3.10 Kurzcharakteristik der Übung/ Kurzbeschreibung des gedachten Verlaufes:

Schwerpunkt der Übung ist Orientieren Tag/ Nacht, sowie Leben im Felde. Der Verfügungsraum wird durch einen 30km Marsch bei Tag gewonnen. Nachdem das Versteck bezogen wurde, werden Inhalte wie: Hören und Sehen bei Nacht, Leben im Felde und die Grundlagen des Spähtrupps abgebildet.

3.11 Erreichbarkeiten der übenden Truppe (POC):

Lagezentrum Landeskommando: 0711 5210 4098

Ltdr: OTL BREHER, 90 5452 3600

POC: OL GAMPER, 90 5452 3653, +49 15560300141

Im Auftrag

Heims, Lt, S3 Offz

Name, Dienstgrad, Dienststellung

Anlage 1 Karte des gesamten Übungsraumes (rot)

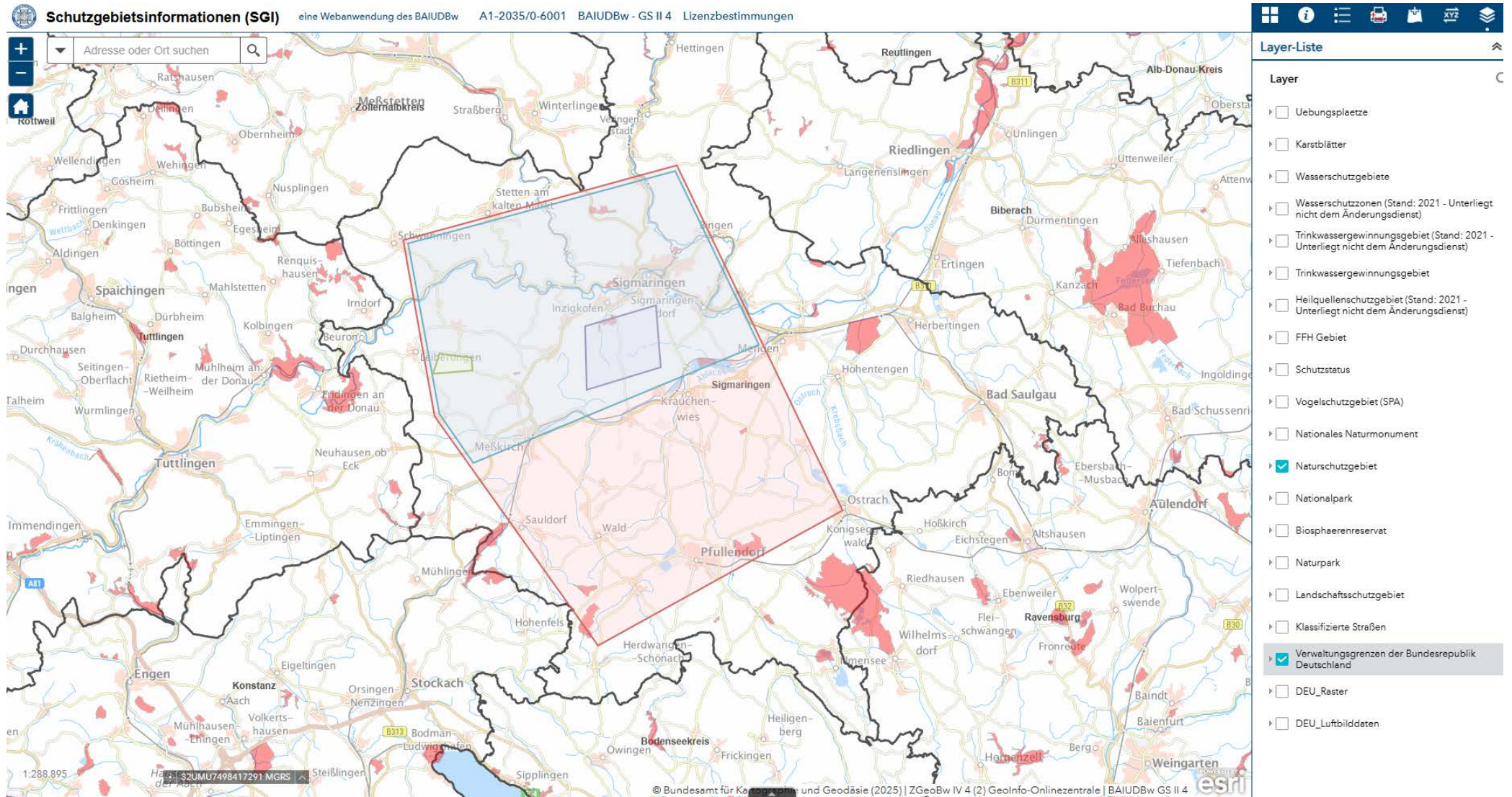

Anlage 2 Karte des O-Marsches (blau)

Schutzgebietsinformationen (SGI) eine Webanwendung des BAIUDBw A1-2035/0-6001 BAIUDBw - GS II 4 Lizenzbestimmungen

Adresse oder Ort suchen

Layer-Liste

- Übungsplaezte
- Karstblätter
- Wasserschutzgebiete
- Wasserschutzzonen (Stand: 2021 - Unterliegt nicht dem Änderungsdienst)
- Trinkwassergewinnungsgebiet (Stand: 2021 - Unterliegt nicht dem Änderungsdienst)
- Trinkwassergewinnungsgebiet
- Heilquellenschutzgebiet (Stand: 2021 - Unterliegt nicht dem Änderungsdienst)
- FFH Gebiet
- Schutzstatus
- Vogelschutzgebiet (SPA)
- Nationales Naturmonument
- Naturschutzgebiet
- Nationalpark
- Biosphaerenreservat
- Naturpark
- Landschaftsschutzgebiet
- Klassifizierte Straßen
- Verwaltungsgrenzen der Bundesrepublik Deutschland
- DEU_Raster
- DEU_Luftbilddaten

1:144.448

32UNU0959934845 MGRS

© Bundesamt für Kartographie und Geodäsie (2025) | ZGeoBw IV 4 (2) GeolInfo-Onlinezentrale | BAIUDBw GS II 4

Anlage 3 Karte des Übungsraumes Leben im Feld (grün)

Schutzgebietsinformationen (SGI) eine Webanwendung des BAIUDBw A1-2035/0-6001 BAIUDBw - GS II 4 Lizenzbestimmungen

Adresse oder Ort suchen 🔍

Leibertingen
Segelflugplatz Leibertingen
Sigmaringen
Maldenhöhle

Meine Zeichnung (1 von 2) ▶ ✖

[Zoomen auf](#) ⋮

32UNU0154021731 MGRS

© Bundesamt für Kartographie und Geodäsie (2025) | ZGeoBw IV 4 (2) GeoInfo-Onlinezentrale | BAIUDBw GS II 4 POWERED BY **esri**

Layer-Liste

Layer

- Übungsplaeetze
- Karstblätter
- Wasserschutzgebiete
- Wasserschutzzonen (Stand: 2021 - Unterliegt nicht dem Änderungsdienst)
- Trinkwassergewinnungsgebiet (Stand: 2021 - Unterliegt nicht dem Änderungsdienst)
- Trinkwassergewinnungsgebiet
- Heilquellenschutzgebiet (Stand: 2021 - Unterliegt nicht dem Änderungsdienst)
- FFH Gebiet
- Schutzstatus
- Vogelschutzgebiet (SPA)
- Nationales Naturmonument
- Naturschutzgebiet
- Nationalpark
- Biosphaerenreservat
- Naturpark
- Landschaftsschutzgebiet
- Klassifizierte Straßen
- Verwaltungsgrenzen der Bundesrepublik Deutschland
- DEU_Raster
- DEU_Luftbilddaten

Anlage 4 Karte des Übungsraumes Grundlage Spährtrupp (lila)

Schutzgebietsinformationen (SGI) eine Webanwendung des BAIUDBw A1-2035/0-6001 BAIUDBw - GS II 4 Lizenzbestimmungen

Adresse oder Ort suchen

Layer-Liste

- Übungsplaeetze
- Karstblätter
- Wasserschutzgebiete
- Wasserschutzzonen (Stand: 2021 - Unterliegt nicht dem Änderungsdienst)
- Trinkwassergewinnungsgebiet (Stand: 2021 - Unterliegt nicht dem Änderungsdienst)
- Trinkwassergewinnungsgebiet
- Heilquellenschutzgebiet (Stand: 2021 - Unterliegt nicht dem Änderungsdienst)
- FFH Gebiet
- Schutzstatus
- Vogelschutzgebiet (SPA)
- Nationales Naturmonument
- Naturschutzgebiet
- Nationalpark
- Biosphaerenreservat
- Naturpark
- Landschaftsschutzgebiet
- Klassifizierte Straßen
- Verwaltungsgrenzen der Bundesrepublik Deutschland
- DEU_Raster
- DEU_Luftbilddaten

© Bundesamt für Kartographie und Geodäsie (2025) | ZGeoBw IV 4 (2) GeoInfo-Onlinezentrale | BAIUDBw GS II 4