



HAUSANSCHRIFT	Ausbildungszentrum Spezielle Operationen Staufer-Kaserne, Kasernenstraße 20 88630 Pfullendorf
	+49 (0) 75 52 4 05 2031
	+49 (0) 75 52 4 05 2038
E-MAIL	AusbZSpezOpStabS3@bundeswehr.org
BEARBEITER	Leutnant Heims
DATUM	14.04.2026
AZ	34-06-00

Empfänger:

LKdo Baden-Württemberg
S3 Abt ABC Abw/SchAufg
Theodor-Heuss-Kaserne
Nürnbergerstraße 184
70374 Stuttgart

LKdo Bayern
S3 TerrPlanung/Einsatz/Ausbildung/Übung
Fürst-Wrede-Kaserne
Ingolstädter Straße 240
80939 München

Voraus exemplar:

BAIUDBw KompZ

Baumanagement Stuttgart Ref K 4
Nürnbergerstraße 184
70374 Stuttgart

Baumanagement München Ref K 4
Dachauer Str. 128
80637 München

Kreisverwaltungsbehörde(n)
LRA Sigmaringen
LRA Biberach
LRA Reutlingen
LRA Zollernalbkreis

Meldung über die beabsichtigte Durchführung einer Truppenübung

bis zur Stärke einer/s Kompanie/Batterie/Staffel bzw. bis zu 250 Soldaten
 Bataillon/Regiment bzw. mehr als 250 bis 600 Soldaten
 Brigade bzw. mehr als 600 bis 1 500 Soldaten
 mehr als einer Brigade bzw. mehr als 1 500 Soldaten

Anlagen: 1. Karte des gesamten Übungsraumes (**rot**)
2. Karte: Anmarsch und Waldlager (**lila**)
3. Karte: Waldlager (**grün**)
4. Karte: Waldlager und Rückmarsch (**blau**)

1. Nähere Angaben zur Übung

1.1 Name (Deckname) und Art der Übung:

Joint Personnel Recovery, SERE-C CAC SpezKr KSK, Survival-Waldlager HEILIGKREUZTAL

1.2 Leitung der Übung (Name, DGrad, DStg):

Würdinger, Oberstlt, InChef o.V.i.A // Durchführung: Schmalong, Maj, HsLTtr 21

1.3 Zeitliche Durchführung der Übung:

Anmarsch:

von: 18.05.2026; 12:00 Uhr bis: 18.05.2026; 24:00 Uhr

Übung: **Anlage 1**

von: 18.05.2026; 00:00 Uhr bis: 22.05.2026; 05:00 Uhr

Abmarsch:

von: 22.05.2026; 05:00 Uhr bis: 22.05.2026; 12:00 Uhr

1.4 Übungsraum: (Angabe der betroffenen Landkreise/Ortsangaben/Koordinaten **MGRS**)

LKrs Zollernalbkreis / BURLADINGEN / 32UNU086484

LKrs Reutlingen / ZWIEFALTEN / 32UNU343424

LKrs Sigmaringen / BAD SAULGAU / 32UNU372180

LKrs Sigmaringen / PFULLENDORF / 32TNU191079

1.4.1 Die Übung findet im freien Gelände statt

und in Kasernen, auf StOÜbPI/ TrÜbPI

aber überwiegend in Kasernen, auf StOÜbPI/ TrÜbPI

1.4.2 Schwerpunkte der Übungshandlungen mit Kettenfahrzeugen sowie maß- und gewichtsüberschreitenden Rad-Kfz (Raum/ Ort mit Koordinaten):

entfällt

Zeit von: _____ bis: _____

1.4.3 Voraussichtliche sonstige Ballungsräume (Raum/ Ort mit Koordinaten):

DÜRENWALDSTETTEN / 32UNU2629840702 – GRÜNINGEN / 32UNU3372337141 -

HUNDERSINGEN / 32UNU297250 - HEUDORF / 32UNU2476927193 (**Anmarsch Waldlager lila**)

HEUDORF / 32UNU248267 – HUNDERSINGEN / 32UNU297250 – HEILIGKREUZTAL /

32UNU298312 – WILFLINGEN / 32UNU266318 (**Waldlager grün**)

Forst HEILIGKREUZTAL / 32UNU281281 (**grüner Greis**)

HOCHBERG / 32UNU182330 – ANDELFINGEN / 32UNU303325 – HUNDERSINGEN /

32UNU297250 – JUNGNAU / 32UNU176314 (**Rückmarsch Waldlager blau**)

2. Gesamtstärke der Truppe:

Soldaten
20

Gesamtzahl	
Fahrzeuge	Radfahrzeuge
5	5
davon MLC 24 u. höher	0

	Anzahl	Bezeichnung
Kettenfahrzeuge	0	
davon Kampfpanzer	0	
davon gepanzerte Kampffahrzeuge	0	
davon Artilleriesysteme	0	
Sonstige	0	

davon Truppen anderer Nationen: **(Anmeldung bei BMVg SE I 4 durch die Bearbeiter der ÜbTrp)**

Truppenteil/ Nation	Soldaten	Radfahrzeuge	Kettenfahrzeuge
/	/	/	/

2.1 Stärke der im freien Gelände übenden Truppe (evtl. zeitlich/räumlich begrenzt):

von: 18.05.2026 bis: 22.05.2026

Raum/ Ort/Koordinaten (4-stellig):

siehe **Anlage 1**

Soldaten
20

Gesamtzahl	
Fahrzeuge	Radfahrzeuge
5	5
davon MLC 24 u. höher	0

Großraum- und Schwerlasttransport:

	Gewicht	Achslast	Breite	Höhe	Länge
Fahrzeugart:	0	0	0	0	0
Fahrzeugart:	0	0	0	0	0
Fahrzeugart:	0	0	0	0	0

Gewicht des schwersten Fahrzeuges: 3,5 t

2.2 Art und Anzahl der eingesetzten Luftfahrzeuge (ggf. Vermerk über Lfz anderer Nationen) und **Drohnen:**

vorbehaltlich Zuweisung!

Art:	UAS I a	Wählen Sie ein Element aus.
Anzahl:	2	entfällt
Einsatzraum: (Ort/Raum/Koordinaten)	siehe Anl. 1-4	entfällt
Flughöhe:	0m-100m	entfällt
Zeitraum:	18.05.-22.05.2026	entfällt

	Ort/Raum/Koordinaten	Zeit
Außenlandungen:	entfällt	entfällt
Fallschirmabsprünge:	entfällt	entfällt
Absetzen von Lasten:	entfällt	entfällt

2.3 Art und Anzahl der eingesetzten Boote, Fähren, Brücken:

Art:	entfällt	entfällt
Anzahl:	entfällt	entfällt
Einsatzraum: (Ort/Raum/Koordinaten)	entfällt	entfällt
Flusskilometer:	entfällt	entfällt
Zeitraum:	entfällt	entfällt

3. Einzelheiten zur Übung:

		ja	nein
3.1 Verpflegung im Gelände	Speiseausgabe	<input type="checkbox"/>	<input checked="" type="checkbox"/>
	Einsatz von Feldküchen	<input type="checkbox"/>	<input checked="" type="checkbox"/>
3.2 Erdarbeiten		<input type="checkbox"/>	<input checked="" type="checkbox"/>
3.3 Tarnmaterial		<input type="checkbox"/>	<input checked="" type="checkbox"/>

	Ort/Raum/Koordinaten	Zeit
3.4 Umschlag/ Versorgung von/mit Kraft-/Schmierstoffen, Betankung im freien Gelände	entfällt	entfällt
3.5 Sperren von Verkehrswegen	entfällt	entfällt
3.6 mehr als verkehrsübliche Nutzung von Straßen	entfällt	entfällt
3.7 Nachtmärsche	gem. Anlage 2 + 4	gem. 1.3

3.8 Verwendung von Munition:

(Munitionsbezeichnung, Modellnummer/ Munitionsaustauschcode, Anzahl, Beschreibung)

entfällt

3.9 Weitere Inanspruchnahmen nach Bundesleistungsgesetz (BLG):

entfällt

3.10 Kurzcharakteristik der Übung/ Kurzbeschreibung des gedachten Verlaufes:

Survivalphase „Waldlager“ (18.05.-22.05.2026) mit Orientierungsübung Tag/Nacht am
18./19.05.2026 und 21./22.05.2026

3.11 Erreichbarkeiten der übenden Truppe (POC):

Lagezentrum Landeskommmando: 0711 5210 4098

Ltdr: Maj Schmalong, 07552 405 3229

POC: StFw Klingele, 07552 405 3210

POC: StFw Abendroth, 07552 405 3203

Im Auftrag

Heims, Lt, S3 Offz

Name, Dienstgrad, Dienststellung

Anlage 1 Karte des gesamten Übungsraumes (rot)

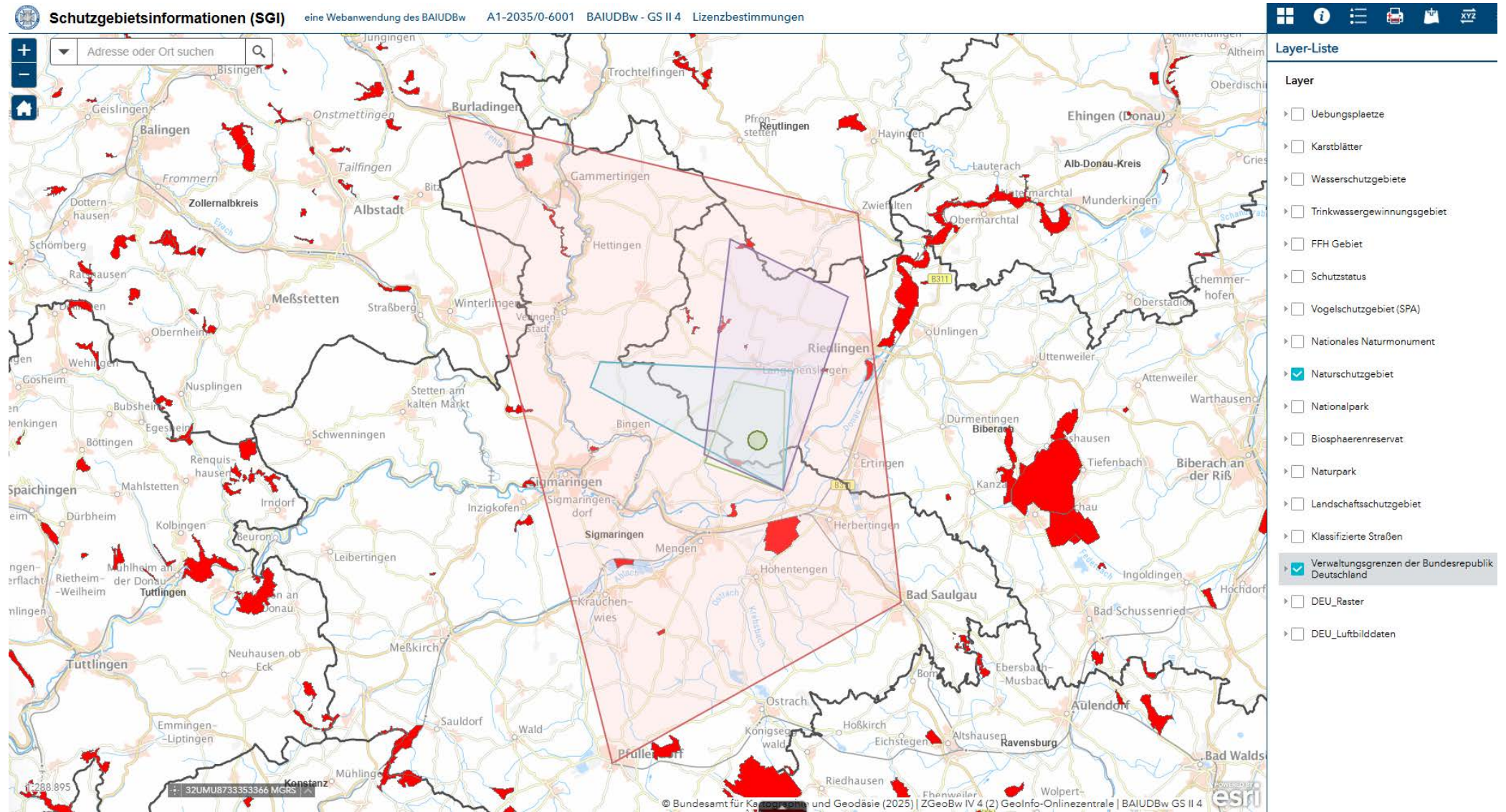

Übungsraum gesamt

Anlage 2 Karte Anmarsch (lila) und Waldlager 07./08.04.2026

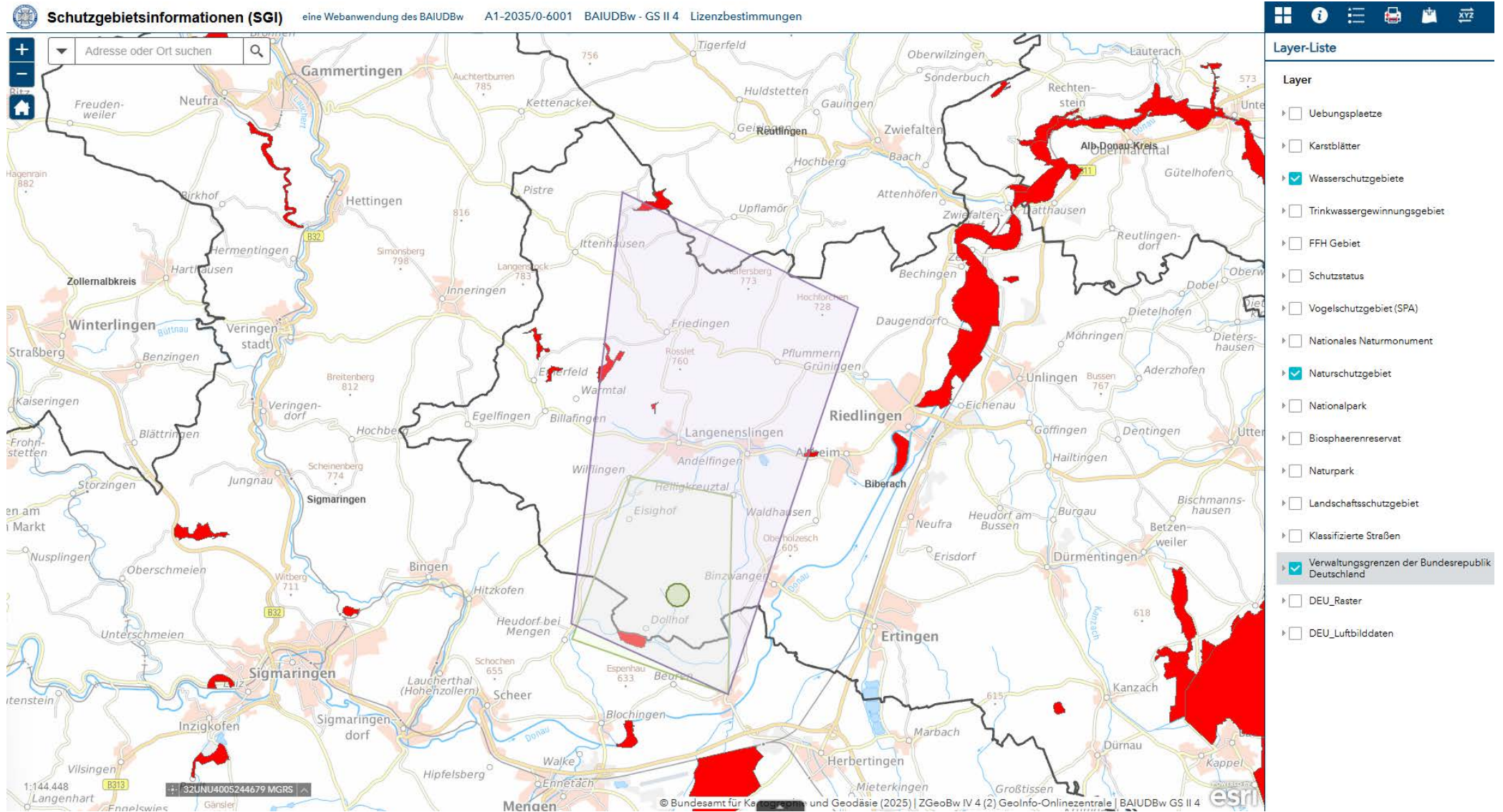

Karte Schwerpunkt / Ballungsraum (Anmarsch Waldlager)

Anlage 3 Waldlager (grün)

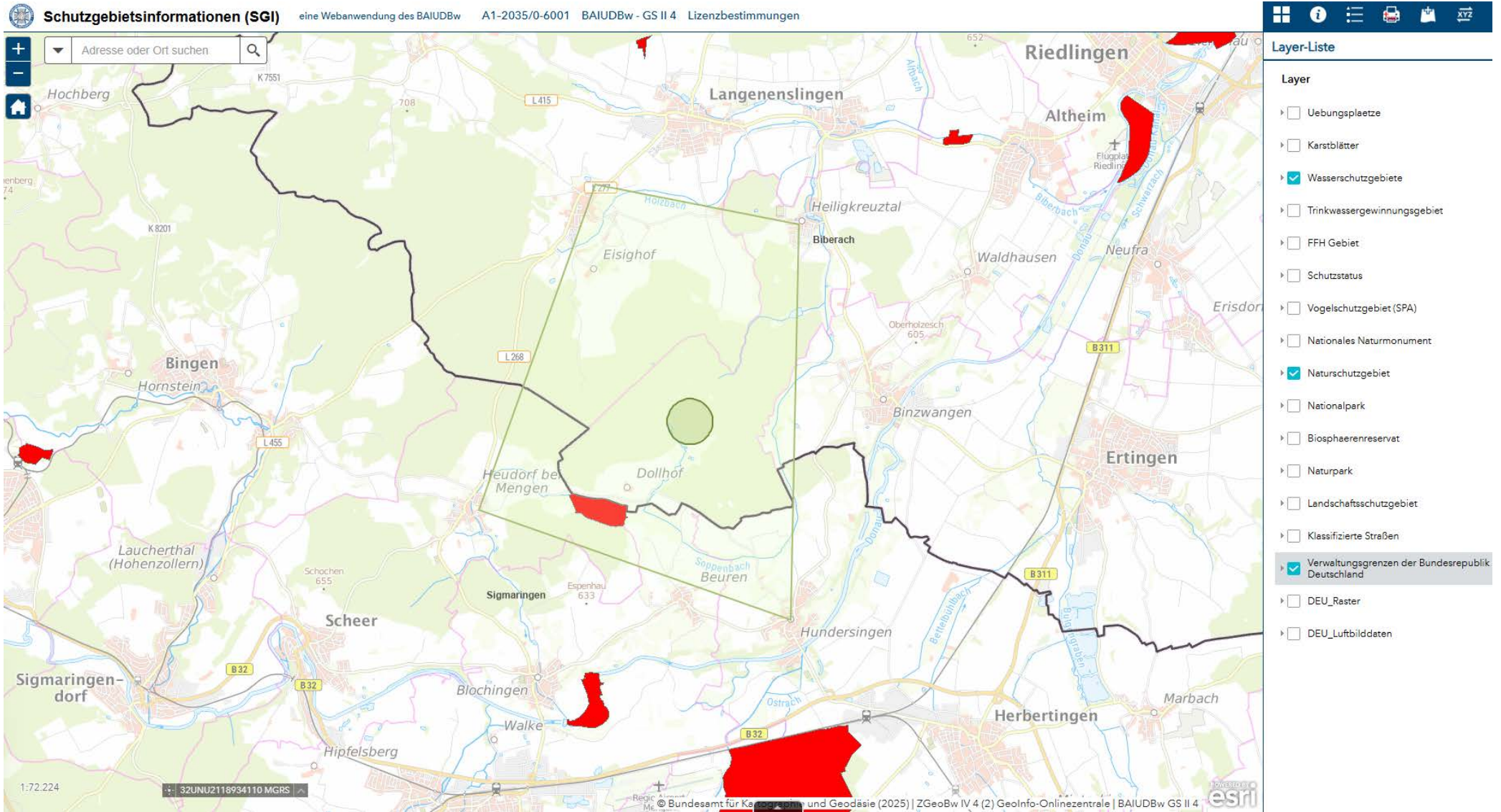

Voraussichtliche Ballungsrume / Waldlager

Anlage 4 Waldlager und Rückmarsch (blau) 10./11.04.2026

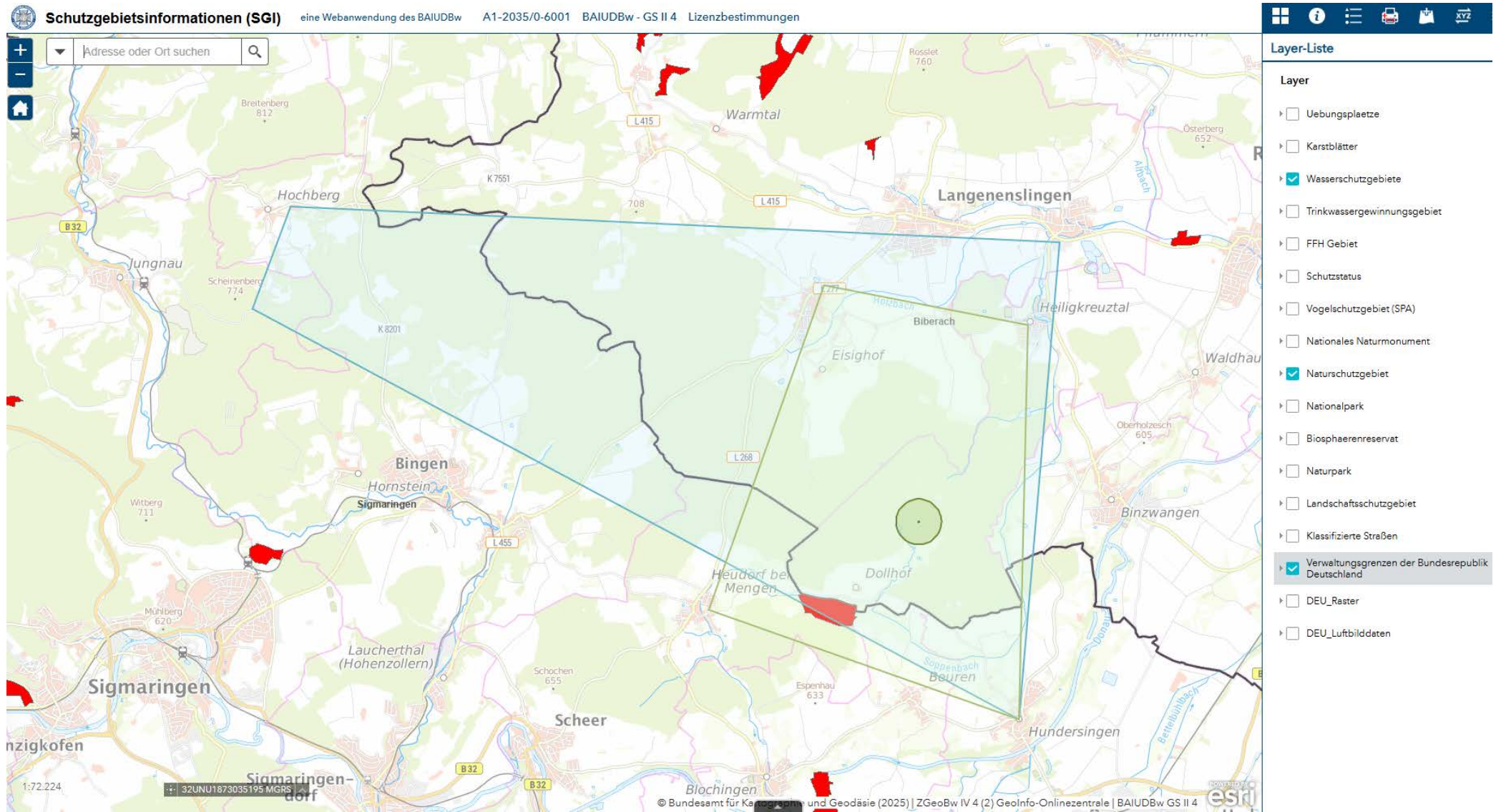

Karte Schwerpunkt / Ballungsräume (Rückmarsch Waldlager)