



HAUSANSCHRIFT	Ausbildungszentrum Spezielle Operationen Stauer-Kaserne, Kasernenstraße 20 88630 Pfullendorf
	+49 (0) 75 52 4 05 2031
	+49 (0) 75 52 4 05 2038
E-MAIL	AusbZSpezOpStabS3@bundeswehr.org
BEARBEITER	Lt Heims
DATUM	17.04.2026
AZ	34-06-00

Empfänger:

LKdo Baden-Württemberg
S3 Abt ABC Abw/SchAufg
Theodor-Heuss-Kaserne
Nürnbergerstraße 184
70374 Stuttgart

Voraus exemplar:

BAIUD Kompetenzzentrum
Baumanagement S K4
Nürnbergerstr. 184
70374 Stuttgart

Kreisverwaltungsbehörde LRA Sigmaringen
LRA Ravensburg

Meldung über die beabsichtigte Durchführung einer Truppenübung

bis zur Stärke einer/s Kompanie/Batterie/Staffel bzw. bis zu 250 Soldaten
 Bataillon/Regiment bzw mehr als 250 bis 600 Soldaten
 Brigade bzw. mehr als 600 bis 1 500 Soldaten
 mehr als einer Brigade bzw. mehr als 1 500 Soldaten

Anlagen: 1. Karte des gesamten Übungsraumes
2. Karte Landezone (Drop Zone DZ) Fallschirmspringer ALTSHAUSEN
3. Karte Start-/Landeplatz Flugplatz Mengen-Hohentengen
4. Luftfahrzeugmuster

1. Nähere Angaben zur Übung

1.1 Name (Deckname) und Art der Übung:

Fallschirmsprungdienst automatisch und manuell EDTM MENGEN – DZ ALTSHAUSEN

1.2 Leitung der Übung (Name, DGrad, DStg):

BAUER, Hptm, S3 Offz StAbt 3 AusbZSpeziOp

1.3 Zeitliche Durchführung der Übung:

Anmarsch:

von: 19.05.2026; 06:00 Uhr

bis: 19.05.2026; 07:00 Uhr

Übung: Anlage 1

von: täglich 19.05.2026; 07:00 Uhr

bis: 21.05.2026; 18:00 Uhr

Abmarsch:

von: 21.05.2026; 18:00 Uhr

bis: 21.05.2026; 19:00 Uhr

1.4 Übungsraum: (Angabe der betroffenen Landkreise/Ortsangaben/Koordinaten UTM)

LKrs Sigmaringen / Startplatz Flugplatz Mengen-Hohentengen / 32UNU27742234 nach
LKrs Ravensburg/ Landezone (Drop Zone) ALTSHAUSEN / 32TNU4131709732 –
32TNU4140909499 – 32TNU4223009831 – 32TNU4212910067

1.4.1 Die Übung findet im freien Gelände statt

und in Kasernen, auf StOübPI/ TrÜbPI

aber überwiegend in Kasernen, auf StOübPI/ TrÜbPI

1.4.2 Schwerpunkte der Übungshandlungen mit Kettenfahrzeugen sowie maß- und gewichtsüberschreitenden Rad-Kfz (Raum/ Ort mit Koordinaten):

entfällt

Zeit von:

bis:

1.4.3 Voraussichtliche sonstige Ballungsräume (Raum/ Ort mit Koordinaten):

keine

2. Gesamtstärke der Truppe:

Soldaten
100

Gesamtzahl Fahrzeuge	Radfahrzeuge
10	10
davon MLC 24 u. höher	0

	Anzahl Bezeichnung
Kettenfahrzeuge	0
davon Kampfpanzer	0
davon gepanzerte Kampffahrzeuge	0
davon Artilleriesysteme	0
Sonstige	0

davon Truppen anderer Nationen: **(Anmeldung bei BMVg SE I 4 durch die Bearbeiter der ÜbTrp)**

Truppenteil/ Nation	Soldaten	Radfahrzeuge	Kettenfahrzeuge
/	/	/	/

2.1 Stärke der im freien Gelände übenden Truppe (evtl zeitlich/räumlich begrenzt):

von: siehe 1.3

bis: siehe 1.3

Raum/ Ort/Koordinaten (4-stellig):

siehe 1.4 und Anlage 2

Soldaten
100

Gesamtzahl Fahrzeuge	Radfahrzeuge
10	10
davon MLC 24 u. höher	0

Großraum- und Schwerlasttransport:

	Gewicht	Achslast	Breite	Höhe	Länge
Fahrzeugart:	0	0	0	0	0
Fahrzeugart:	0	0	0	0	0
Fahrzeugart:	0	0	0	0	0

Gewicht des schwersten Fahrzeuges:

10,0 t

2.2 Art und Anzahl der eingesetzten Luftfahrzeuge (ggf. Vermerk über Lfz anderer Nationen):

vorbehaltlich Zuweisung!

Art:	M28	
Anzahl:	1	
Einsatzraum: (Ort/Raum/Koordinaten)	Gesamter Übungsraum SP Anlage 2 + 3	
Flughöhe:	1500ft AGL/ FL120	
Zeitraum:	19.-21.05.2026	

	Ort/Raum/Koordinaten	Zeit
Außenlandungen:	entfällt	
Fallschirmabsprünge:	DZ ALTSHAUSEN 32TNU4173809771	19.05.26 09:00 - 18:00 h 20.05.26 09:00 - 18:00 h 21.05.26 09:00 - 18:00 h
Absetzen von Lasten:	entfällt	

2.3 Art und Anzahl der eingesetzten Boote, Fähren, Brücken:

Art:	entfällt	
Anzahl:		
Einsatzraum: (Ort/Raum/Koordinaten)		
Flusskilometer:		
Zeitraum:		

3. Einzelheiten zur Übung:

		ja	nein
3.1 Verpflegung im Gelände	Speisenausgabe	<input checked="" type="checkbox"/>	<input type="checkbox"/>
	Einsatz von Feldküchen	<input type="checkbox"/>	<input checked="" type="checkbox"/>
3.2 Erdarbeiten		<input type="checkbox"/>	<input checked="" type="checkbox"/>
3.3 Tarnmaterial		<input type="checkbox"/>	<input checked="" type="checkbox"/>

	Ort/Raum/Koordinaten	Zeit
3.4 Umschlag/ Versorgung von/mit Kraft-/Schmierstoffen, Betankung im freien Gelände	entfällt	
3.5 Sperren von Verkehrswegen	entfällt	
3.6 mehr als verkehrsübliche Nutzung von Straßen	entfällt	
3.7 Nachtmärsche	entfällt	

3.8 Verwendung von Munition:
(Munitionsbezeichnung, Modellnummer/ Munitionsaustauschcode, Anzahl, Beschreibung)

entfällt

3.9 Weitere Inanspruchnahmen nach Bundesleistungsgesetz (BLG):

entfällt

3.10 Kurzcharakteristik der Übung/ Kurzbeschreibung des gedachten Verlaufes:

Ableisten von Fallschirmpflichtsprüngen

3.11 Erreichbarkeiten der übenden Truppe (POC):

Lagezentrum Landeskommando: 0711 5210 4098

POC: StFw Scheibner, 07552-405-2032 / BwKz.: 90-5452-2032

Im Auftrag

Heims, Lt, S3 Offz u. StZgFhr

Name, Dienstgrad, Dienststellung

Anlage 1 Karte des gesamten Übungsraumes

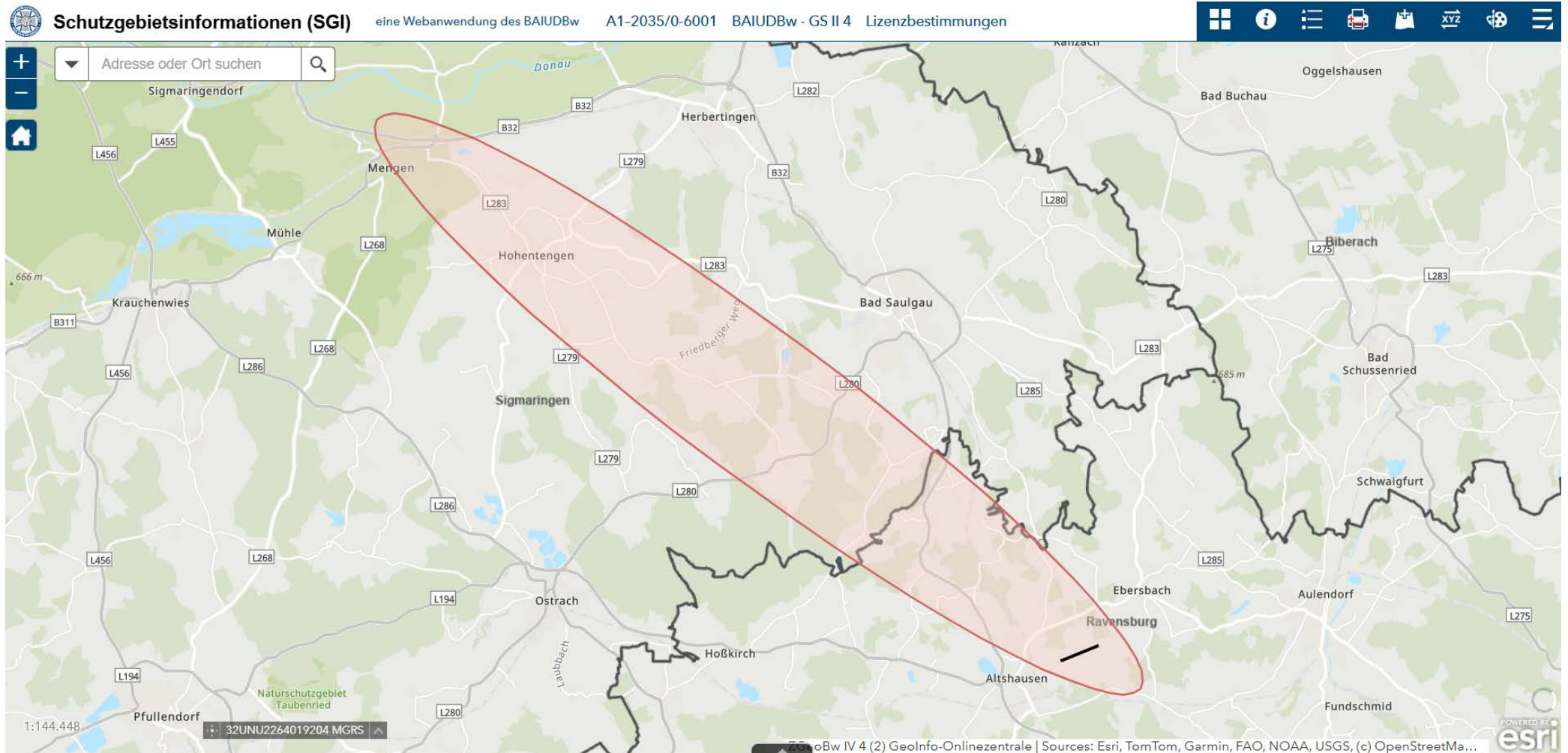

Anlage 2 Karte Landezone (Drop Zone DZ) Fallschirmspringer ALTSHAUSEN

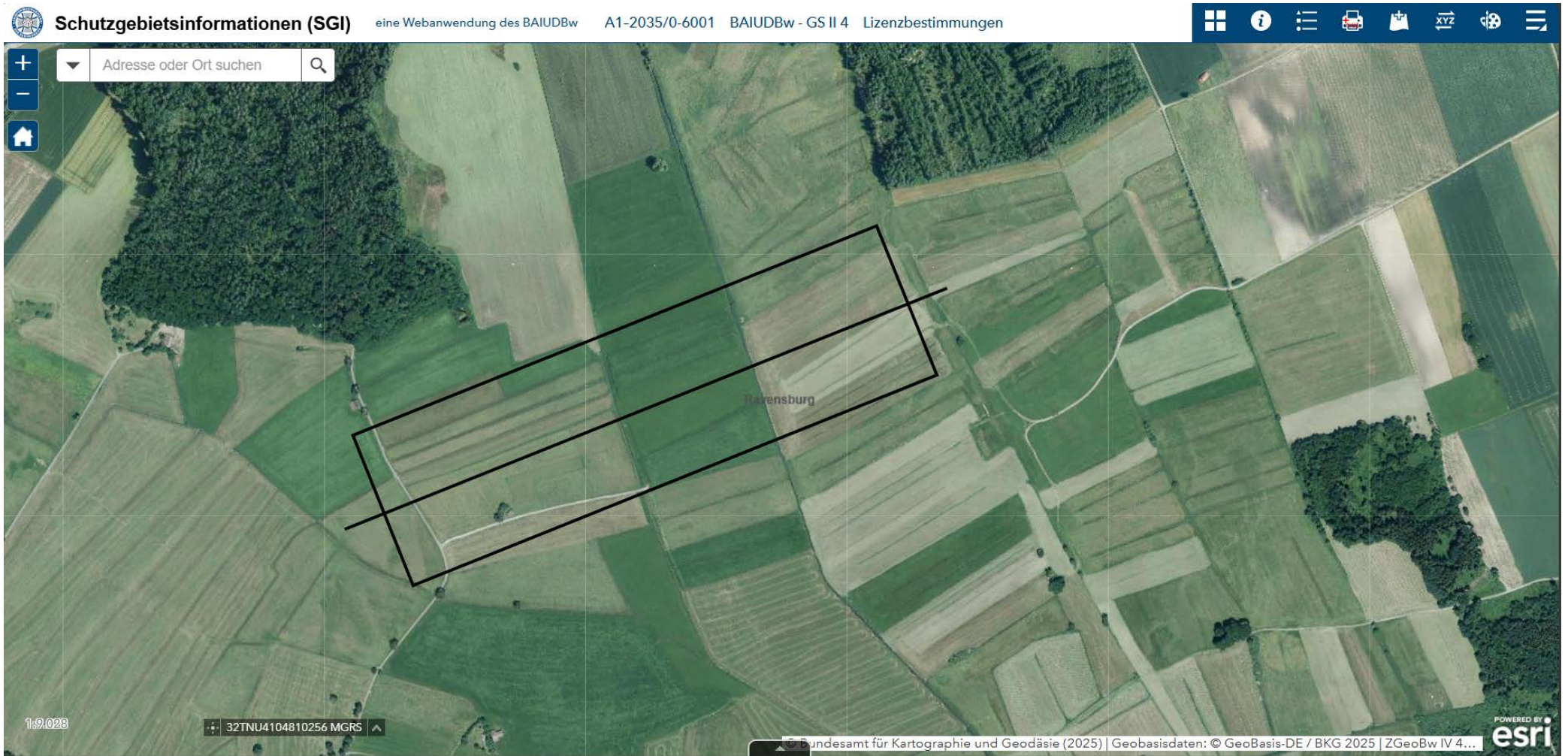

Anlage 3 Karte Start-/Landeplatz Flugplatz Mengen-Hohentengen GmbH

Schutzgebietsinformationen (SGI) eine Webanwendung des BAIUDBw A1-2035/0-6001 BAIUDBw - GS II 4 Lizenzbestimmungen

Layer-Liste

- Uebungspletze
- Schutzstatus
- Karstblätter
- Wasserschutzzonen
- Trinkwassergewinnungsgebiet
- Heilquellenschutzgebiet
- FFH-Gebiet
- Vogelschutzgebiet (SPA)
- Nationales Naturmonument
- Naturschutzgebiet
- Nationalpark
- Biosphaerenreservat
- Naturpark
- Landschaftsschutzgebiet
- Klassifizierte Straßen
- Verwaltungsgrenzen
- DEU_Raster
- DEU_Luftbilddaten

Sources: Esri, TomTom, OpenStreetMap, NOAA, USGS, (c) OpenStreetMap contributors, and the GIS User Community... esri

Hinweise: Im Übungszeitraum ist mit niedrig fliegenden militärischen Luftfahrzeugen vom Typ M28 Skytruck zu rechnen. Dies insbesondere während der Start- und Landephase im Raum MENDEN (Schwerpunkt zum und vom Flughafen MENDEN). Ausbildungszentrum Spezielle Operationen bittet die Bevölkerung im Raum MENDEN in geeigneter Weise vorab zu informieren, um eine Beunruhigung zu vermeiden.

Anlage 4 Luftfahrzeugmuster

M 28 Skytruck

